



Oportunidades para un cambio de rumbo

Estado de las Áreas Prioritarias Clave (APC)



MAPA 1: ÁREAS PRIORITARIAS CLAVE EN LA AMAZONÍA: INTACTAS, BAJA DEGRADACIÓN, ALTA DEGRADACIÓN Y ÁREAS TRANSFORMADAS

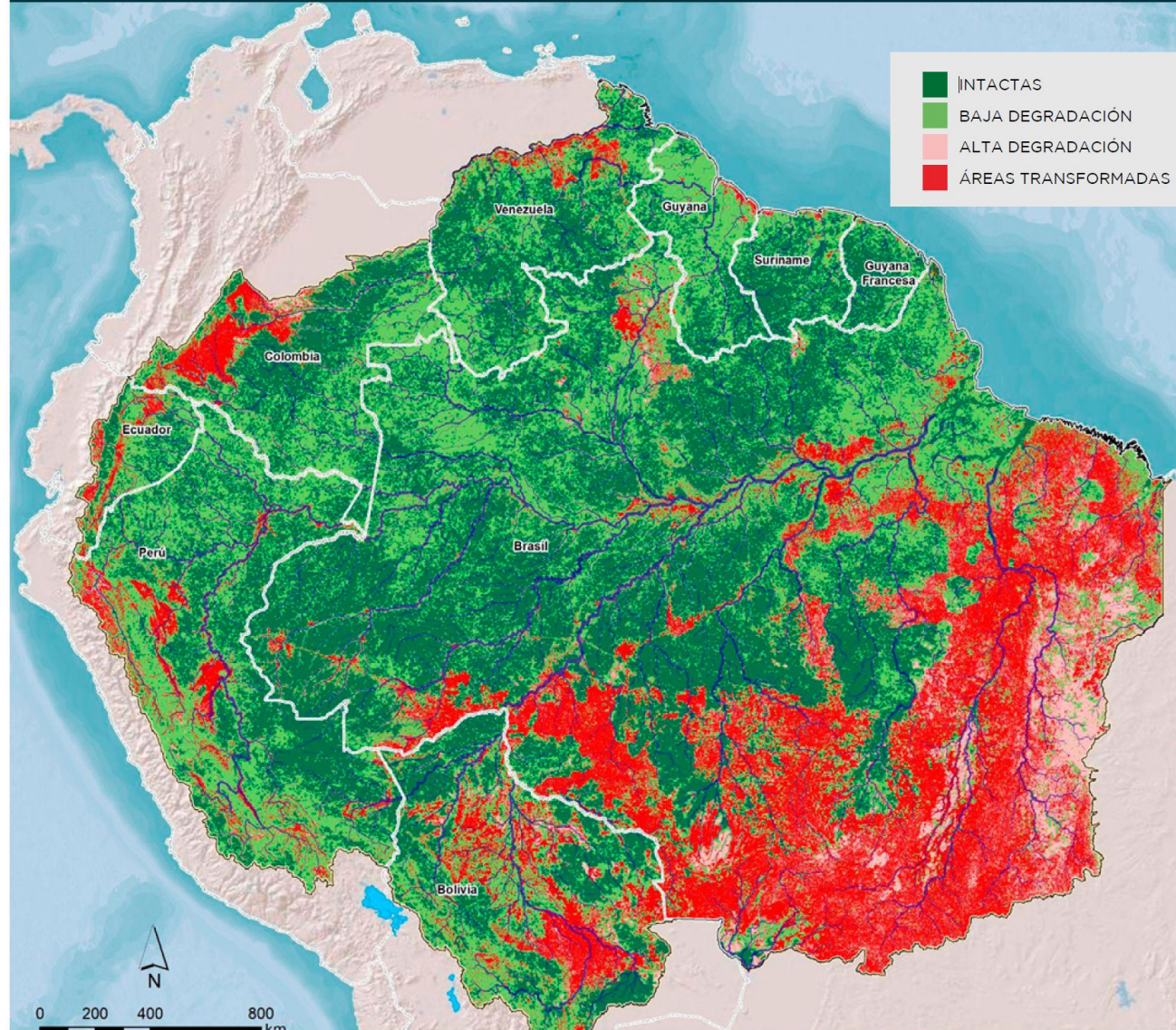

Fuente: Mapa 22, RAISG 2020 actualizado con MapBiomias Amazonia v.3.0 (Mapa de cobertura y uso del suelo, Colección de mapas anuales 1985-2020).
Elaboración: RAISG

Detener la transformación y apoyar la gestión

GRÁFICO 3: ESTADO ACTUAL DE LA AMAZONÍA POR RÉGIMENES DE GESTIÓN TERRITORIAL (EN PORCENTAJES)

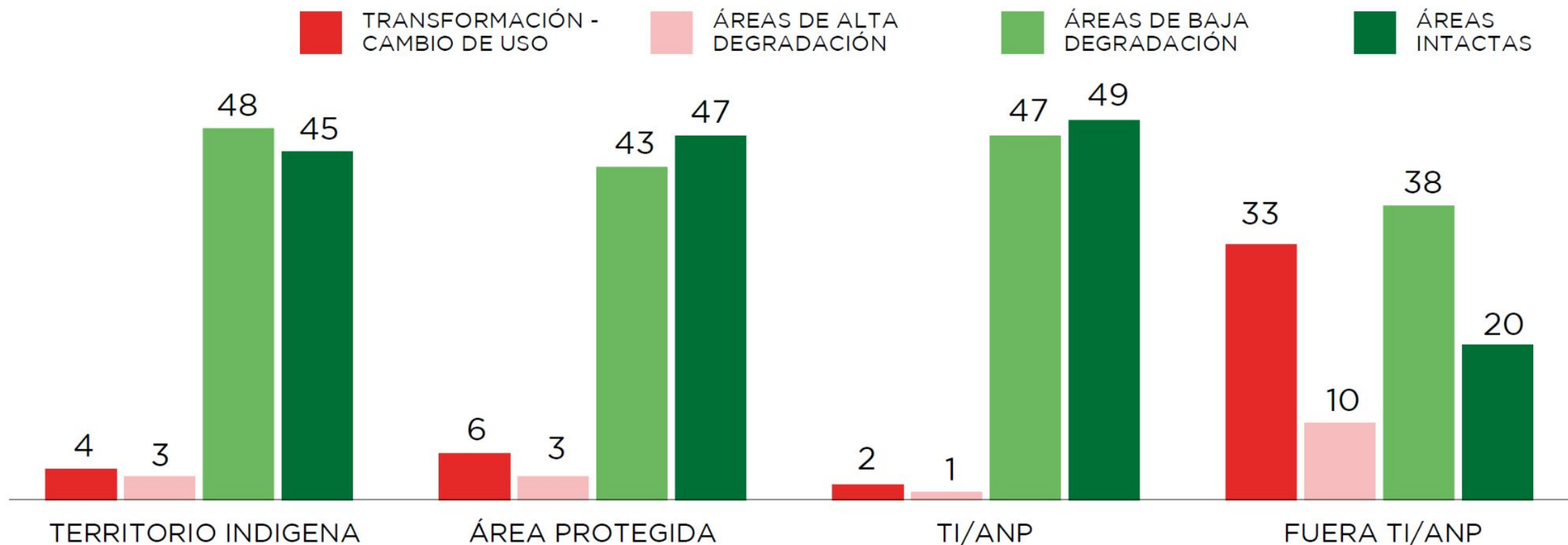

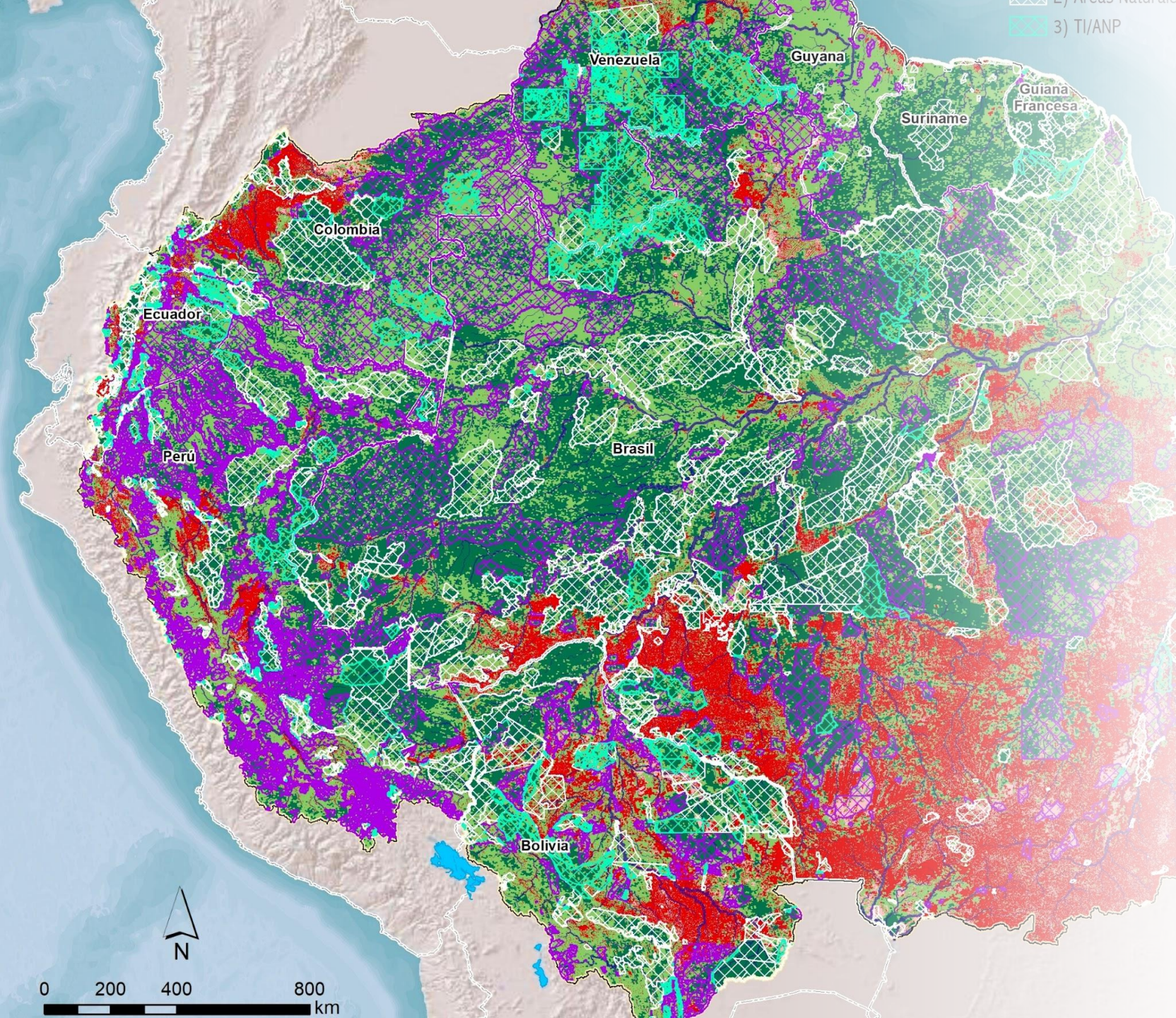

**AMAZONIA
POR LA VIDA:
PROTEJAMOS
80% AL
2025**
EVITANDO EL PUNTO DE NO RETORNO

- Las Áreas Protegidas (AP) y los Territorios Indígenas (TI) son vitales para proteger la Amazonía - en conjunto cubren el 48% de la región

- El 60 % de la áreas prioritarias está en los TI y AP

- 254 millones de ha de las áreas prioritarias – entre ellas 204 millones ha de bosques maduros – se encuentran fuera de TI y/o AP, lo que significa un riesgo inminente o una gran oportunidad

Soluciones: el camino hacia el 80%



Reconocimiento de millones de hectáreas de territorios indígenas y un modelo de gestión donde se aseguren presupuestos para los TI.



La moratoria sobre 254 millones de hectáreas de Áreas Prioritarias ubicadas en las áreas no designadas para precautelar la integridad de los bosques intactos y ecosistemas con baja degradación.



La implementación de un modelo de co-gobernanza para la gestión de las áreas no designadas. Fortalecer los marcos legales para asegurar la figura de consentimiento previo, libre e informado.



Aprovechar los conocimientos tradicionales y la tecnología para restaurar los ecosistemas y para escalar la producción sostenible de bienes manteniendo el bosque en pie.